

**FUNDACIÓN
MCCB**
MERCEDES CALLES
CARLOS BALLESTERO

Amigos
**FUNDACIÓN
MCCB**

AVANCE PROGRAMACIÓN NOVIEMBRE 2016 PARA AMIGOS DE LA FUNDACIÓN MCCB

10

NOVIEMBRE
20:30 HORAS

EMILIO EL MAGO Magia, música y humor



Emilio el Mago será el encargado de hacernos pasar una velada mágica para no olvidar.

La Casa Palacio de los Becerra acoge un espectáculo de magia y diversión único cargado de música y efectos especiales donde el principal protagonista es el público.

Detalles de la actividad:

Muy importante: el aforo está limitado en función del número de asientos disponibles en la sala de la segunda planta de la sede en la Casa-Palacio de los Becerra. Los Amigos de la Fundación que así se acrediten (carnet de amigo con DNI), tienen preferencia hasta 5 minutos antes del comienzo de la actividad. A partir de ese momento la entrada será libre si hubiera aforo disponible.

26

NOVIEMBRE

VIAJE CULTURAL Arte, cultura y turismo

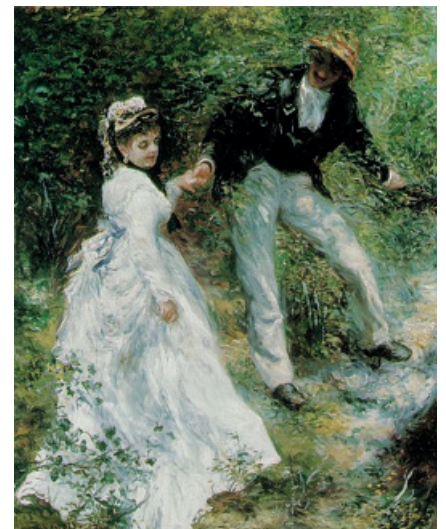

Los **Amigos de la Fundación** podrán disfrutar de un viaje cultural organizado exclusivamente para ellos. Visitaremos la exposición **Renoir. Intimidación** ubicada en el Museo Thyssen - Bornemisza.

Realizaremos un recorrido por más de 70 obras del artista francés, procedentes de museos y colecciones de todo el mundo, que nos permitirá descubrir cómo se servía de las sugerencias táctiles de volumen, materia o texturas como vehículo para plasmar la intimidad en sus diversas formas - social, amistosa o familiar -, y cómo ese imaginario vincula obra y espectador con la sensualidad de la pincelada y la superficie pictórica.

Continuaremos nuestra visita con un recorrido cultural por la ejemplar restauración, en el año 2014, del Museo Arqueológico Nacional donde visualizaremos piezas procedentes de las cuevas de Altamira, los iberos y egipcios, hasta el Renacimiento y pasando por las artes decorativas hasta el siglo XIX. Una visita donde encontraremos obras de arte prácticamente de todas las culturas que han habitado en nuestro territorio nacional.

Es imprescindible ser Amigo de la Fundación.

Ingreso del importe (52€/pax) en cuenta ES31-2048-1100-84-3400024890, VIAJES ATELIER (927 625 284) indicando en concepto el/los nombres de los viajeros. Las plazas son limitadas y los asientos del bus se asignarán por riguroso orden de ingreso en cuenta.



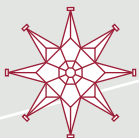

**FUNDACIÓN
MCCB**
MERCEDES GALLES
CARLOS BALLESTERO

Amigos
**FUNDACIÓN
MCCB**

AVANCE PROGRAMACIÓN NOVIEMBRE 2016 PARA AMIGOS DE LA FUNDACIÓN MCCB

26/27

NOVIEMBRE
08:30-13:00

NO ES UN DÍA CUALQUIERA
Programa de R.N.E.

Asiste en directo, desde la Casa Palacio de los Becerra, al programa de radio **No es un día cualquiera** presentado por **Pepa Fernández**.

Fieles a su espíritu viajero, una temporada más siguen recorriendo España para acercar la radio a sus escuchantes y convertirla también en un espectáculo visual. Con este objetivo llegan ahora, en el año en el que Cáceres celebra su 30 aniversario como Patrimonio de la Humanidad.

Pasa un fin de semana diferente viendo en directo el programa **No es un día cualquiera**, galardonado con el *Premio Ondas 2003* al mejor programa de radio de difusión nacional entre otros premios, y junto a la presentadora Pepa Fernández distinguida en 2008 con el *Premio Ondas a la Trayectoria Profesional* y en 2015 con el *XX Premio Nacional de Periodismo Miguel Delibes*.



¡Os esperamos!

Detalles de la actividad:

Muy importante: el aforo está limitado en función del número de asientos disponibles en la sala de la segunda planta de la sede en la Casa-Palacio de los Becerra.

rne

No es un día cualquiera

